



FONDO EUROPEO AGRICOLO
PER LO SVILUPPO RURALE
L'EUROPA INVESTE NELLE ZONE RURALI



MINISTERO DELLE POLITICHE
AGRICOLE, ALIMENTARI
E FORESTALI



REGIONE CALABRIA
ASSESSORATO ALL'AGRICOLTURA
FORESTE E FORESTAZIONE



APPROCCIO LEADER

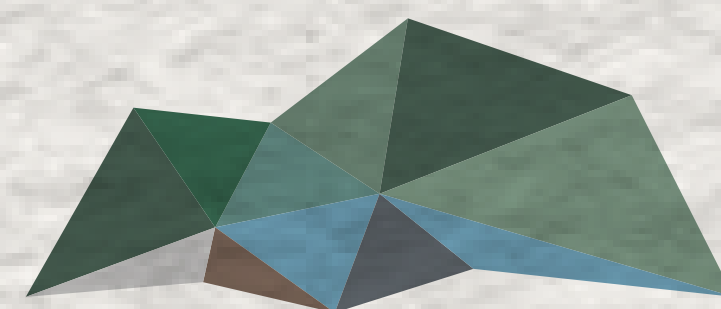

GALREVENTINO

nel cuore del mondo

Programma di sviluppo rurale 2007-2013

Localizzazione

Le aree eleggibili agli interventi sono unicamente quelle appartenenti al Gal Monti Reventino e precisamente: Comune di Amato, Carlopoli, Cicala, Conflenti, Decollatura, Gimigliano, Martirano, Martirano Lombardo, Miglierina, Motta S. Lucia, Platania, San Mango D'Aquino, San Pietro Apostolo, Serrastretta, Settingiano, Soveria Mannelli, Tiriolo.

Bando misura 121 – Ammodernamento aziende agricole

L'obiettivo strategico della misura è accrescere la competitività, la capacità di creare valore aggiunto e migliorare la performance globale delle aziende agricole attraverso l'ammodernamento delle stesse nel rispetto degli standard comunitari applicabili.

Beneficiari: imprenditori agricoli singoli ed associati.

Cosa finanzia: investimenti materiali e immateriali, funzionali al raggiungimento degli obiettivi esplicitati nella misura, che dovranno comportare un miglioramento del rendimento globale dell'azienda agricola.

Bando misura 123 – Accrescimento del valore aggiunto dei prodotti agricoli e forestali

L'obiettivo strategico della misura è creare un settore agroalimentare più integrato, forte e dinamico incentrato sulle priorità della modernizzazione e dell'innovazione della catena agroalimentare (in particolare trasformazione e commercializzazione).

Beneficiari: imprese di lavorazione-trasformazione e/o commercializzazione del settore agroalimentare, anche in forma associata, limitatamente a quelle micro, piccole e medie ai sensi della Raccomandazione 2003/361/CE della Commissione. Sono inoltre beneficiarie le aziende agricole singole ed associate, che sono anche produttrici, qualora la materia prima agricola di provenienza non aziendale sia pari ad almeno i 2/3 della produzione da trasformare.

Cosa finanzia: investimenti materiali e immateriali funzionali al raggiungimento degli obiettivi esplicitati nella misura stessa attraverso interventi finalizzati alla trasformazione e commercializzazione dei prodotti di cui all'Allegato I del Trattato, escluso pesca e silvicoltura.

Bando misura 133 – Azioni di informazione e promozione

La misura favorisce la partecipazione degli agricoltori ai sistemi di qualità alimentare" (art. 20, c, ii/art.32 Reg. (CE) n. 1698 /2005), al fine di diffonderne il consumo, di favorirne l'aumento del valore commerciale, accrescendone il valore aggiunto ed espanderne gli sbocchi sul mercato nazionale ed internazionale.

Beneficiari: Associazioni di produttori sotto qualsiasi forma. Non sono considerate come "associazioni di produttori" le organizzazioni professionali e/o interprofessionali che rappresentano uno o più settori.

Cosa finanzia: Attività di informazione, pubblicità e promozione sul mercato interno di prodotti ottenuti con metodo biologico ai sensi del regolamento CEE 2092/91.

Bando misura 216 – Sostegno agli investimenti non produttivi

La misura prevede interventi diretti ad incentivare gli agricoltori che realizzano opere di pubblica utilità non vantaggiose dal punto di vista economico ma che comportano una gestione migliorativa del territorio e che sono tese a valorizzare l'ambiente ed il paesaggio nei sistemi agricoli.

Beneficiari: Imprenditori agricoli singoli o associati, ed altri soggetti pubblici e privati conduttori di azienda agricola.

Cosa finanzia: Ripristino o impianto di siepi, filari di alberi non produttivi, boschetti; muretti a secco e terrazzamenti collinari o montani; Impianto di fasce vegetate lungo i corsi d'acqua, naturalizzazione dei canali di bonifica ed irrigui, realizzazione di corridoi ecologici e Creazione e riqualificazione di zone umide.

Bando misura 227– Sostegno agli investimenti non produttivi

La misura prevede interventi diretti ad incentivare i selvicoltori e i detentori di superfici forestali che realizzano opere di pubblica utilità non vantaggiose dal punto di vista economico ma che comportano una gestione migliorativa del territorio ed ad una sua migliore fruibilità.

Beneficiari: Imprenditori forestali singoli ed associati, altri soggetti pubblici e privati conduttori di azienda.

Cosa finanzia: interventi relativi ad investimenti conservativi del territorio forestale ispirati all'ingegneria naturalistica, accordando la preferenza ad interventi a gravità od a secco. In particolare, rientrano in questa tipologia la sistemazione dei versanti instabili, la regimazione dei corsi d'acqua, la manutenzione della vegetazione riparia, ecc..e realizzazione, ripristino e manutenzione della sentieristica e della viabilità minore forestale (secondo i principi dell'ingegneria naturalistica), dei percorsi didattici, nonché interventi per la confinazione, le recinzioni, le staccionate rustiche e la tabellazione delle riserve forestali o di altre aree forestali di interesse naturalistico.

Bando misura 311 – Diversificazione in attività non agricole

Gli interventi previsti sostengono lo sviluppo di un solido sistema economico e sociale nelle aree rurali esaltando il ruolo multifunzionale dell'impresa agricola, non più solo produttrice di beni ma anche di servizi: sociali, ambientali, formativi, turistico e ricreativi.

Beneficiari: Aziende agricole singole e associate, e/o membri della famiglia agricola (come specificato nell'art. 35 del regolamento 1974/2006).

Cosa finanzia: Creazione e consolidamento dell'ospitalità agrituristica, e imprese agricole multifunzionali innovative quali fattorie sociali, fattorie didattiche, fattorie creative ed eco-fattorie.

Bando misura 312 – Sostegno alla creazione e allo sviluppo delle imprese

L'intervento mira a rivitalizzare il sistema economico delle area anche attraverso la nascita e lo sviluppo di microimprese.

Beneficiari: Le microimprese esistenti o nuove micro-imprese così come definite dalla raccomandazione 2003/361/CE.

Cosa finanzia: Creazione e/o sviluppo di micro-imprese artigiane e micro-imprese commerciali.

Bando misura 323– Tutela e riqualificazione del patrimonio rurale

La misura prevede interventi per la tutela e salvaguardia del patrimonio rurale allo scopo di aumentare l'attrattività delle aree rurali, e la conservazione e riqualificazione del paesaggio.

Beneficiari: detentori del bene oggetto dell'intervento.

Cosa finanzia: Interventi di recupero di edifici/strutture importanti dal punto di vista architettonico, storico, economico o culturale facenti parte del patrimonio rurale al fine di una utilizzazione pubblica dell'edificio/struttura.

Il Presidente

Dott. Francesco Esposito